

### FOTO SURVEY KONDISI JALAN TAHUN 2023

RUAS JALAN : KEBASEN - CINDAGA



LOKASI : STA 0+000

KONDISI PERKERASAN : Baik  
LEBAR PERKERASAN : 4 M  
CATATAN : Aspal

LOKASI : STA 0+100

KONDISI PERKERASAN : Baik  
LEBAR PERKERASAN : 4 M  
CATATAN : Aspal

NO. RUAS	NAMA RUAS	DPU KABUPATEN BANYUMAS	PETUGAS SURVEY	HALAMAN
173	KEBASEN - CINDAGA			1

### FOTO SURVEY KONDISI JALAN TAHUN 2023

RUAS JALAN : KEBASEN - CINDAGA



LOKASI : STA 0+200

KONDISI PERKERASAN : Baik  
LEBAR PERKERASAN : 4 M  
CATATAN : Aspal

LOKASI : STA 0+300

KONDISI PERKERASAN : Baik  
LEBAR PERKERASAN : 4 M  
CATATAN : Aspal

NO. RUAS	NAMA RUAS	DPU KABUPATEN BANYUMAS	PETUGAS SURVEY	HALAMAN
173	KEBASEN - CINDAGA			2

### FOTO SURVEY KONDISI JALAN TAHUN 2023

RUAS JALAN : KEBASEN - CINDAGA



LOKASI :           **STA           0+400**

KONDISI PERKERASAN           :    Baik  
LEBAR PERKERASAN            :    4            M  
CATATAN                            :    Aspal

LOKASI :           **STA           0+500**

KONDISI PERKERASAN           :    Baik  
LEBAR PERKERASAN            :    4            M  
CATATAN                            :    Aspal

NO. RUAS 173	NAMA RUAS KEBASEN - CINDAGA	DPU KABUPATEN BANYUMAS	PETUGAS SURVEY	HALAMAN 3
-----------------	--------------------------------	------------------------	----------------	--------------

### FOTO SURVEY KONDISI JALAN TAHUN 2023

RUAS JALAN : KEBASEN - CINDAGA



LOKASI :           **STA           0+600**

KONDISI PERKERASAN           :    Baik  
LEBAR PERKERASAN            :    4            M  
CATATAN                            :    Aspal

LOKASI :           **STA           0+700**

KONDISI PERKERASAN           :    Baik  
LEBAR PERKERASAN            :    4            M  
CATATAN                            :    Aspal

NO. RUAS 173	NAMA RUAS KEBASEN - CINDAGA	DPU KABUPATEN BANYUMAS	PETUGAS SURVEY	HALAMAN 4
-----------------	--------------------------------	------------------------	----------------	--------------



### FOTO SURVEY KONDISI JALAN TAHUN 2023

RUAS JALAN : KEBASEN - CINDAGA

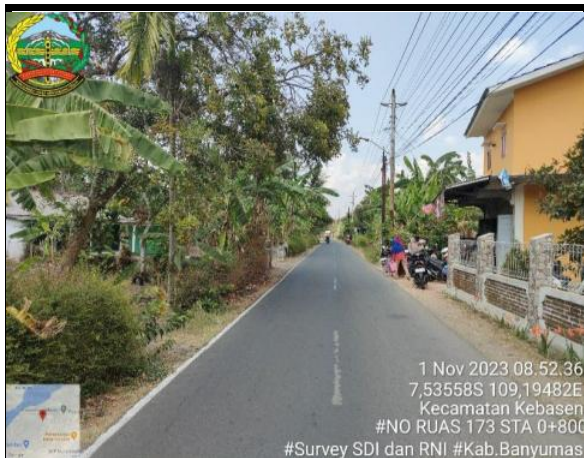

LOKASI : STA **0+800**

KONDISI PERKERASAN : Baik  
LEBAR PERKERASAN : 4 M  
CATATAN : Aspal

LOKASI : STA **0+870**

KONDISI PERKERASAN : Baik  
LEBAR PERKERASAN : 4 M  
CATATAN : Aspal

NO. RUAS	NAMA RUAS	DPU KABUPATEN BANYUMAS	PETUGAS SURVEY	HALAMAN
173	KEBASEN - CINDAGA			5

### FOTO SURVEY KONDISI JALAN TAHUN 2023

RUAS JALAN : KEBASEN - CINDAGA



LOKASI : STA **0+900**

KONDISI PERKERASAN : Baik  
LEBAR PERKERASAN : 4 M  
CATATAN : Aspal

LOKASI : STA **1+000**

KONDISI PERKERASAN : Baik  
LEBAR PERKERASAN : 4 M  
CATATAN : Aspal

NO. RUAS	NAMA RUAS	DPU KABUPATEN BANYUMAS	PETUGAS SURVEY	HALAMAN
173	KEBASEN - CINDAGA			5

## FOTO SURVEY KONDISI JALAN TAHUN 2023

RUAS JALAN : KEBASEN - CINDAGA



LOKASI :        **STA**        **1+041**

KONDISI PERKERASAN        :        Rusak Ringan  
 LEBAR PERKERASAN         :        4            M  
 CATATAN                     :        Aspal

LOKASI :        **STA**        **1+100**

KONDISI PERKERASAN        :        Rusak Ringan  
 LEBAR PERKERASAN         :        4            M  
 CATATAN                     :        Aspal

NO. RUAS 173	NAMA RUAS KEBASEN - CINDAGA	DPU KABUPATEN BANYUMAS	PETUGAS SURVEY	HALAMAN 6
-----------------	--------------------------------	------------------------	----------------	--------------

### FOTO SURVEY KONDISI JALAN TAHUN 2023

RUAS JALAN : KEBASEN - CINDAGA



1 Nov 2023 08.54.43  
7,53742S 109,19179E  
Kecamatan Kebasen  
#NO RUAS 173 STA 1+200  
#Survey SDI dan RNI #Kab.Banyumas



1 Nov 2023 08.55.18  
7,53836S 109,19173E  
Kecamatan Kebasen  
#NO RUAS 173 STA 1+300  
#Survey SDI dan RNI #Kab.Banyumas

LOKASI : STA 1+200

KONDISI PERKERASAN : Rusak Ringan

LEBAR PERKERASAN : 4 M

CATATAN : Aspal

LOKASI : STA 1+300

KONDISI PERKERASAN : Rusak Ringan

LEBAR PERKERASAN : 4 M

CATATAN : Aspal

NO. RUAS	NAMA RUAS	DPU KABUPATEN BANYUMAS	PETUGAS SURVEY	HALAMAN
173	KEBASEN - CINDAGA			7

### FOTO SURVEY KONDISI JALAN TAHUN 2023

RUAS JALAN : KEBASEN - CINDAGA



1 Nov 2023 08.55.40  
7,53894S 109,19198E  
Kecamatan Kebasen  
#NO RUAS 173 STA 1+400  
#Survey SDI dan RNI #Kab.Banyumas

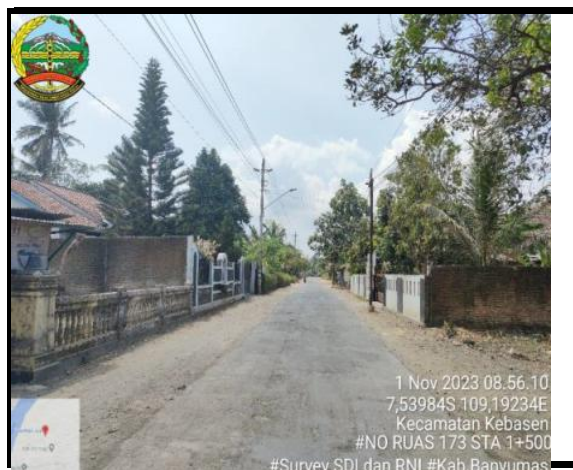

1 Nov 2023 08.56.10  
7,53984S 109,19234E  
Kecamatan Kebasen  
#NO RUAS 173 STA 1+500  
#Survey SDI dan RNI #Kab.Banyumas

LOKASI : STA 1+400

KONDISI PERKERASAN : Rusak Ringan

LEBAR PERKERASAN : 4 M

CATATAN : Aspal

LOKASI : STA 1+500

KONDISI PERKERASAN : Rusak Ringan

LEBAR PERKERASAN : 4 M

CATATAN : Aspal

NO. RUAS	NAMA RUAS	DPU KABUPATEN BANYUMAS	PETUGAS SURVEY	HALAMAN
173	KEBASEN - CINDAGA			8



### FOTO SURVEY KONDISI JALAN TAHUN 2023

RUAS JALAN : KEBASEN - CINDAGA



1 Nov 2023 08:56:48  
7,54060S 109,19271E  
Kecamatan Kebasen  
#NO RUAS 173 STA 1+600  
#Survey SDI dan RNI #Kab.Banyumas



1 Nov 2023 08:57:20  
7,54156S 109,19310E  
Kecamatan Kebasen  
#NO RUAS 173 STA 1+700  
#Survey SDI dan RNI #Kab.Banyumas

LOKASI :           **STA**                   **1+600**

KONDISI PERKERASAN           :       Rusak Ringan

LEBAR PERKERASAN            :       4                   M

CATATAN                         :       Aspal

LOKASI :           **STA**                   **1+700**

KONDISI PERKERASAN           :       Rusak Ringan

LEBAR PERKERASAN            :       4                   M

CATATAN                         :       Aspal

NO. RUAS 173	NAMA RUAS KEBASEN - CINDAGA	DPU KABUPATEN BANYUMAS	PETUGAS SURVEY	HALAMAN 9
-----------------	--------------------------------	------------------------	----------------	--------------

### FOTO SURVEY KONDISI JALAN TAHUN 2023

RUAS JALAN : KEBASEN - CINDAGA



1 Nov 2023 08:58:18  
7,54249S 109,19334E  
Kecamatan Kebasen  
#NO RUAS 173 STA 1+800  
#Survey SDI dan RNI #Kab.Banyumas

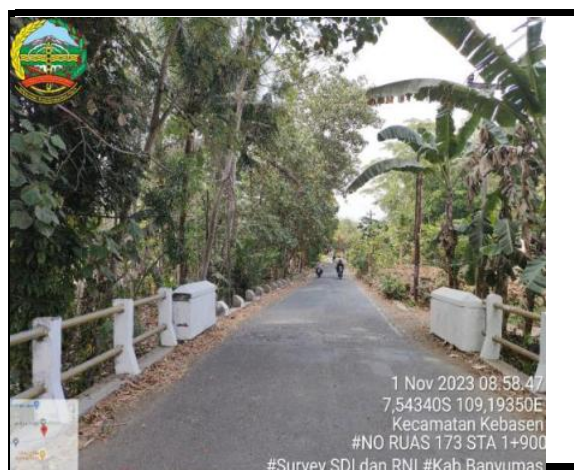

1 Nov 2023 08:58:47  
7,54340S 109,19350E  
Kecamatan Kebasen  
#NO RUAS 173 STA 1+900  
#Survey SDI dan RNI #Kab.Banyumas

LOKASI :           **STA**                   **1+800**

KONDISI PERKERASAN           :       Sedang

LEBAR PERKERASAN            :       3,5                  M

CATATAN                         :       Aspal

LOKASI :           **STA**                   **1+900**

KONDISI PERKERASAN           :       Sedang

LEBAR PERKERASAN            :       3,5                  M

CATATAN                         :       Aspal

NO. RUAS 173	NAMA RUAS KEBASEN - CINDAGA	DPU KABUPATEN BANYUMAS	PETUGAS SURVEY	HALAMAN 10
-----------------	--------------------------------	------------------------	----------------	---------------

### FOTO SURVEY KONDISI JALAN TAHUN 2023

RUAS JALAN : KEBASEN - CINDAGA



LOKASI : STA 2+000

KONDISI PERKERASAN : Rusak Ringan

LEBAR PERKERASAN : 4 M

CATATAN : Aspal

LOKASI : STA 2+100

KONDISI PERKERASAN : Sedang

LEBAR PERKERASAN : 3,5 M

CATATAN : Aspal

NO. RUAS	NAMA RUAS	DPU KABUPATEN BANYUMAS	PETUGAS SURVEY	HALAMAN
173	KEBASEN - CINDAGA			11

### FOTO SURVEY KONDISI JALAN TAHUN 2023

RUAS JALAN : KEBASEN - CINDAGA



LOKASI : STA 2+200

KONDISI PERKERASAN : Baik

LEBAR PERKERASAN : 3,5 M

CATATAN : Aspal

LOKASI : STA 2+300

KONDISI PERKERASAN : Rusak Ringan

LEBAR PERKERASAN : 3,5 M

CATATAN : Aspal

NO. RUAS	NAMA RUAS	DPU KABUPATEN BANYUMAS	PETUGAS SURVEY	HALAMAN
173	KEBASEN - CINDAGA			12



### FOTO SURVEY KONDISI JALAN TAHUN 2023

RUAS JALAN : KEBASEN - CINDAGA



LOKASI : STA 2+400

KONDISI PERKERASAN : Sedang  
LEBAR PERKERASAN : 3,5 M  
CATATAN : Aspal

LOKASI : STA 2+500

KONDISI PERKERASAN : Sedang  
LEBAR PERKERASAN : 3,5 M  
CATATAN : Aspal

NO. RUAS	NAMA RUAS	DPU KABUPATEN BANYUMAS	PETUGAS SURVEY	HALAMAN
173	KEBASEN - CINDAGA			13

### FOTO SURVEY KONDISI JALAN TAHUN 2023

RUAS JALAN : KEBASEN - CINDAGA



LOKASI : STA 2+600

KONDISI PERKERASAN : Sedang  
LEBAR PERKERASAN : 3,5 M  
CATATAN : Aspal

LOKASI : STA 2+700

KONDISI PERKERASAN : Sedang  
LEBAR PERKERASAN : 3,5 M  
CATATAN : Aspal

NO. RUAS	NAMA RUAS	DPU KABUPATEN BANYUMAS	PETUGAS SURVEY	HALAMAN
173	KEBASEN - CINDAGA			14



**FOTO SURVEY KONDISI JALAN TAHUN 2023**

**RUAS JALAN : KEBASEN - CINDAGA**



LOKASI :           **STA           2+800**

LOKASI :           **STA           2+900**

KONDISI PERKERASAN           :       Sedang  
LEBAR PERKERASAN            :       3,5            M  
CATATAN                           :       Aspal

KONDISI PERKERASAN           :       Baik  
LEBAR PERKERASAN            :       3,5            M  
CATATAN                           :       Aspal

NO. RUAS 173	NAMA RUAS KEBASEN - CINDAGA	DPU KABUPATEN BANYUMAS	PETUGAS SURVEY	HALAMAN 15
-----------------	--------------------------------	------------------------	----------------	---------------

**FOTO SURVEY KONDISI JALAN TAHUN 2023**

**RUAS JALAN : KEBASEN - CINDAGA**



LOKASI :           **STA           3+000**

KONDISI PERKERASAN           :       Sedang  
LEBAR PERKERASAN            :       4             M  
CATATAN                           :       Aspal

NO. RUAS 173	NAMA RUAS KEBASEN - CINDAGA	DPU KABUPATEN BANYUMAS	PETUGAS SURVEY	HALAMAN 16
-----------------	--------------------------------	------------------------	----------------	---------------