

FOTO SURVEY KONDISI JALAN TAHUN 2023

RUAS JALAN : LELER - RANDEGAN

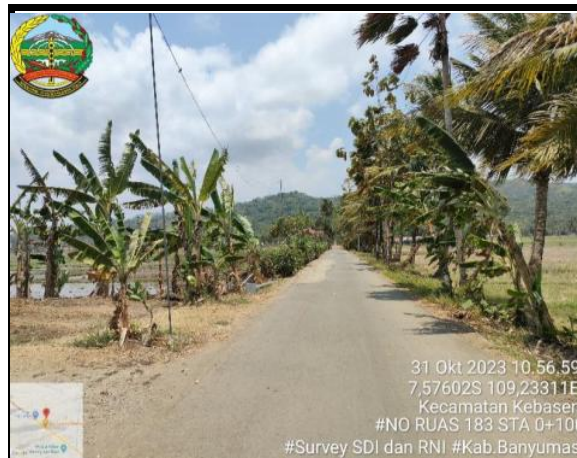

LOKASI : STA 0+000

KONDISI PERKERASAN : Rusak Ringan

LEBAR PERKERASAN : 4 M

CATATAN : Aspal

LOKASI : STA 0+100

KONDISI PERKERASAN : Rusak Ringan

LEBAR PERKERASAN : 3,5 M

CATATAN : Aspal

NO. RUAS	NAMA RUAS	DPU KABUPATEN BANYUMAS	PETUGAS SURVEY	HALAMAN
183	LELER - RANDEGAN			1

FOTO SURVEY KONDISI JALAN TAHUN 2023

RUAS JALAN : LELER - RANDEGAN

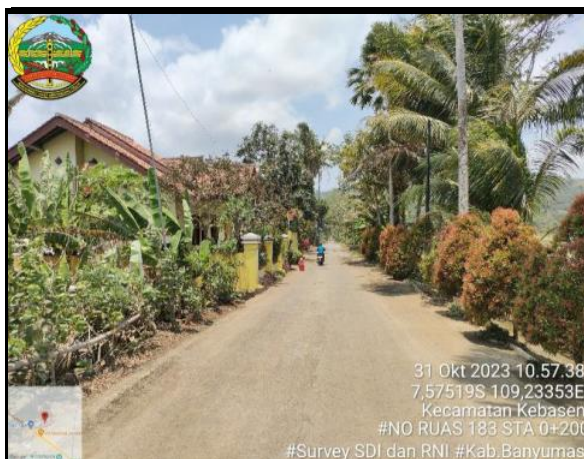

LOKASI : STA 0+200

KONDISI PERKERASAN : Rusak Ringan

LEBAR PERKERASAN : 3,5 M

CATATAN : Aspal

LOKASI : STA 0+300

KONDISI PERKERASAN : Rusak Ringan

LEBAR PERKERASAN : 3,5 M

CATATAN : Aspal

NO. RUAS	NAMA RUAS	DPU KABUPATEN BANYUMAS	PETUGAS SURVEY	HALAMAN
183	LELER - RANDEGAN			2

FOTO SURVEY KONDISI JALAN TAHUN 2023

RUAS JALAN : LELER - RANDEGAN



LOKASI : STA 0+400

KONDISI PERKERASAN : Rusak Ringan
LEBAR PERKERASAN : 3,5 M
CATATAN : Aspal

LOKASI : STA 0+500

KONDISI PERKERASAN : Rusak Ringan
LEBAR PERKERASAN : 3,5 M
CATATAN : Aspal

NO. RUAS	NAMA RUAS	DPU KABUPATEN BANYUMAS	PETUGAS SURVEY	HALAMAN
183	LELER - RANDEGAN			3

FOTO SURVEY KONDISI JALAN TAHUN 2023

RUAS JALAN : LELER - RANDEGAN



LOKASI : STA 0+600

KONDISI PERKERASAN : Rusak Berat
LEBAR PERKERASAN : 3,5 M
CATATAN : Aspal

LOKASI : STA 0+700

KONDISI PERKERASAN : Sedang
LEBAR PERKERASAN : 3,5 M
CATATAN : Aspal

NO. RUAS	NAMA RUAS	DPU KABUPATEN BANYUMAS	PETUGAS SURVEY	HALAMAN
183	LELER - RANDEGAN			4

FOTO SURVEY KONDISI JALAN TAHUN 2023

RUAS JALAN : LELEK - RANDEGAN

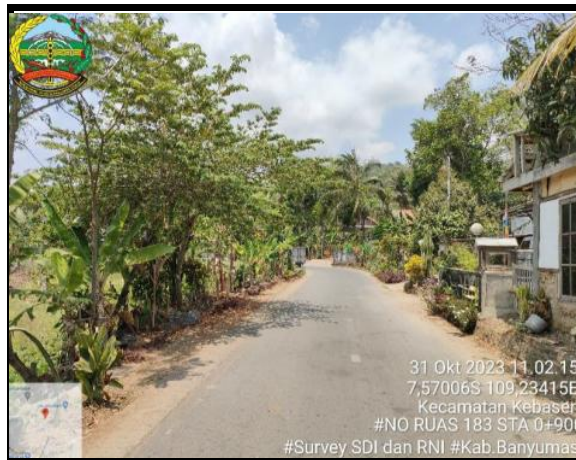
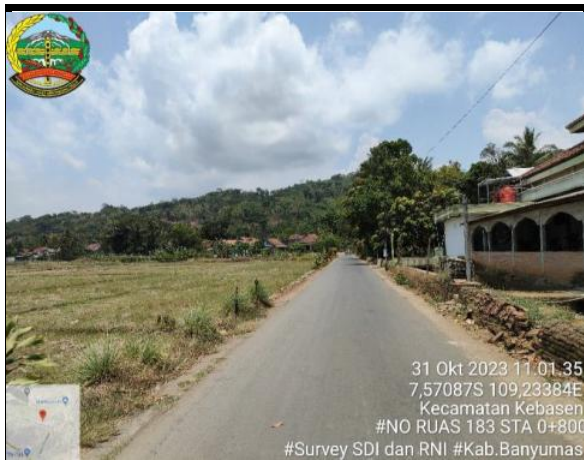

LOKASI : STA 0+800

KONDISI PERKERASAN : Sedang

LEBAR PERKERASAN : 3,5 M

CATATAN : Aspal

LOKASI : STA 0+900

KONDISI PERKERASAN : Sedang

LEBAR PERKERASAN : 3,5 M

CATATAN : Aspal

NO. RUAS	NAMA RUAS	DPU KABUPATEN BANYUMAS	PETUGAS SURVEY	HALAMAN
183	LELEK - RANDEGAN			5

FOTO SURVEY KONDISI JALAN TAHUN 2023

RUAS JALAN : LELEK - RANDEGAN



LOKASI : STA 1+000

KONDISI PERKERASAN : Baik

LEBAR PERKERASAN : 3,5 M

CATATAN : Aspal

LOKASI : STA 1+100

KONDISI PERKERASAN : Baik

LEBAR PERKERASAN : 3,5 M

CATATAN : Aspal

NO. RUAS	NAMA RUAS	DPU KABUPATEN BANYUMAS	PETUGAS SURVEY	HALAMAN
183	LELEK - RANDEGAN			6

FOTO SURVEY KONDISI JALAN TAHUN 2023

RUAS JALAN : LELEK - RANDEGAN

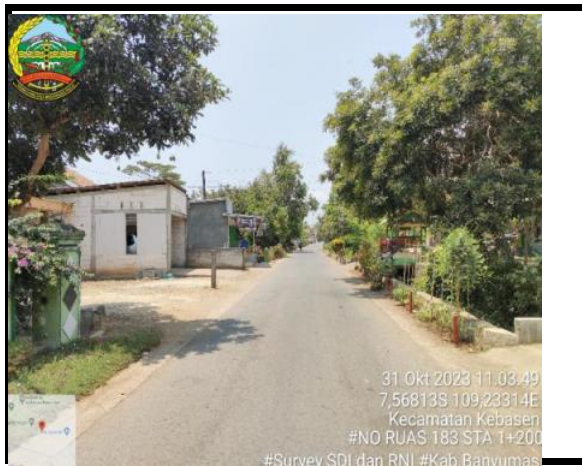

LOKASI : **STA** **1+200**

KONDISI PERKERASAN : Baik
LEBAR PERKERASAN : 3,5 M
CATATAN : Aspal

LOKASI : **STA** **1+300**

KONDISI PERKERASAN : Baik
LEBAR PERKERASAN : 3,5 M
CATATAN : Aspal

NO. RUAS 183	NAMA RUAS LELEK - RANDEGAN	DPU KABUPATEN BANYUMAS	PETUGAS SURVEY	HALAMAN 7
-----------------	-------------------------------	------------------------	----------------	--------------

FOTO SURVEY KONDISI JALAN TAHUN 2023

RUAS JALAN : LELEK - RANDEGAN

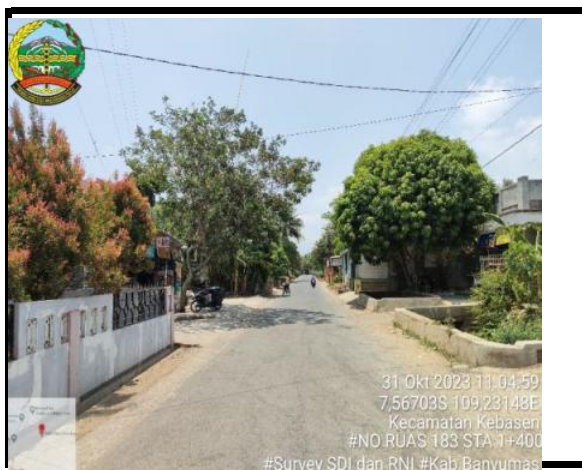

LOKASI : **STA** **1+400**

KONDISI PERKERASAN : Baik
LEBAR PERKERASAN : 3,5 M
CATATAN : Aspal

LOKASI : **STA** **1+500**

KONDISI PERKERASAN : Baik
LEBAR PERKERASAN : 3,5 M
CATATAN : Aspal

NO. RUAS 183	NAMA RUAS LELEK - RANDEGAN	DPU KABUPATEN BANYUMAS	PETUGAS SURVEY	HALAMAN 8
-----------------	-------------------------------	------------------------	----------------	--------------

FOTO SURVEY KONDISI JALAN TAHUN 2023

RUAS JALAN : LELER - RANDEGAN



31 Okt 2023 11:05:53
7,56605S 109,23018E
Kecamatan Kebasen
#NO RUAS 183 STA 1+600
#Survey SDI dan RNI #Kab.Banyumas



31 Okt 2023 11:06:33
7,56587S 109,22934E
Kecamatan Kebasen
#NO RUAS 183 STA 1+700
#Survey SDI dan RNI #Kab.Banyumas

LOKASI : STA 1+600

KONDISI PERKERASAN : Baik
LEBAR PERKERASAN : 3,5 M
CATATAN : Aspal

LOKASI : STA 1+700

KONDISI PERKERASAN : Baik
LEBAR PERKERASAN : 3,5 M
CATATAN : Aspal

NO. RUAS	NAMA RUAS	DPU KABUPATEN BANYUMAS	PETUGAS SURVEY	HALAMAN
183	LELER - RANDEGAN			9

FOTO SURVEY KONDISI JALAN TAHUN 2023

RUAS JALAN : LELER - RANDEGAN

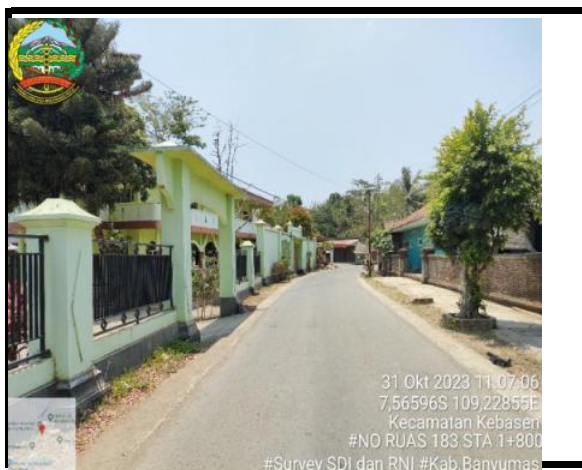

31 Okt 2023 11:07:06
7,56596S 109,22855E
Kecamatan Kebasen
#NO RUAS 183 STA 1+800
#Survey SDI dan RNI #Kab.Banyumas



31 Okt 2023 11:07:40
7,56597S 109,22817E
Kecamatan Kebasen
#NO RUAS 183 STA 1+850
#Survey SDI dan RNI #Kab.Banyumas

LOKASI : STA 1+800

KONDISI PERKERASAN : Baik
LEBAR PERKERASAN : 3,5 M
CATATAN : Aspal

LOKASI : STA 1+850

KONDISI PERKERASAN : Baik
LEBAR PERKERASAN : 4 M
CATATAN : Aspal

NO. RUAS	NAMA RUAS	DPU KABUPATEN BANYUMAS	PETUGAS SURVEY	HALAMAN
183	LELER - RANDEGAN			10