

**FOTO SURVEY KONDISI JALAN TAHUN 2023**

**RUAS JALAN : JI. BRIGJEND. H.M BAHRUN**



LOKASI :           **STA           0+000**

KONDISI PERKERASAN           :    Baik  
LEBAR PERKERASAN            :    6            M  
CATATAN                            :    Aspal

LOKASI :           **STA           0+100**

KONDISI PERKERASAN           :    Baik  
LEBAR PERKERASAN            :    6            M  
CATATAN                            :    Aspal

NO. RUAS	NAMA RUAS	DPU KABUPATEN BANYUMAS	PETUGAS SURVEY	HALAMAN
441	JI. BRIGJEND. H.M BAHRUN			1

**FOTO SURVEY KONDISI JALAN TAHUN 2023**

**RUAS JALAN : JI. BRIGJEND. H.M BAHRUN**



LOKASI :           **STA           0+200**

KONDISI PERKERASAN           :    Baik  
LEBAR PERKERASAN            :    6            M  
CATATAN                            :    Aspal

LOKASI :           **STA           0+300**

KONDISI PERKERASAN           :    Sedang  
LEBAR PERKERASAN            :    6            M  
CATATAN                            :    Aspal

NO. RUAS	NAMA RUAS	DPU KABUPATEN BANYUMAS	PETUGAS SURVEY	HALAMAN
441	JI. BRIGJEND. H.M BAHRUN			2

**FOTO SURVEY KONDISI JALAN TAHUN 2023**

**RUAS JALAN : JI. BRIGJEND. H.M BAHRUN**



LOKASI :           **STA           0+400**

KONDISI PERKERASAN           :       Sedang  
LEBAR PERKERASAN            :       6            M  
CATATAN                            :       Aspal

LOKASI :           **STA           0+500**

KONDISI PERKERASAN           :       Sedang  
LEBAR PERKERASAN            :       6            M  
CATATAN                            :       Aspal

NO. RUAS	NAMA RUAS	DPU KABUPATEN BANYUMAS	PETUGAS SURVEY	HALAMAN
441	JI. BRIGJEND. H.M BAHRUN			3

**FOTO SURVEY KONDISI JALAN TAHUN 2023**

**RUAS JALAN : JI. BRIGJEND. H.M BAHRUN**



LOKASI :           **STA           0+600**

KONDISI PERKERASAN           :       Baik  
LEBAR PERKERASAN            :       6            M  
CATATAN                            :       Aspal

LOKASI :           **STA           0+700**

KONDISI PERKERASAN           :       Baik  
LEBAR PERKERASAN            :       6            M  
CATATAN                            :       Aspal

NO. RUAS	NAMA RUAS	DPU KABUPATEN BANYUMAS	PETUGAS SURVEY	HALAMAN
441	JI. BRIGJEND. H.M BAHRUN			4

**FOTO SURVEY KONDISI JALAN TAHUN 2023**

RUAS JALAN : **JI. BRIGJEND. H.M BAHRUN**



LOKASI :           **STA           0+800**

KONDISI PERKERASAN           :    Baik  
LEBAR PERKERASAN            :    6            M  
CATATAN                            :    Aspal

LOKASI :           **STA           0+900**

KONDISI PERKERASAN           :    Baik  
LEBAR PERKERASAN            :    6            M  
CATATAN                            :    Aspal

NO. RUAS	NAMA RUAS	DPU KABUPATEN BANYUMAS	PETUGAS SURVEY	HALAMAN
441	JI. BRIGJEND. H.M BAHRUN			5

**FOTO SURVEY KONDISI JALAN TAHUN 2023**

RUAS JALAN : **JI. BRIGJEND. H.M BAHRUN**



LOKASI :           **STA           1+000**

KONDISI PERKERASAN           :    Baik  
LEBAR PERKERASAN            :    6            M  
CATATAN                            :    Aspal

LOKASI :           **STA           1+100**

KONDISI PERKERASAN           :    Baik  
LEBAR PERKERASAN            :    6            M  
CATATAN                            :    Aspal

NO. RUAS	NAMA RUAS	DPU KABUPATEN BANYUMAS	PETUGAS SURVEY	HALAMAN
441	JI. BRIGJEND. H.M BAHRUN			6

**FOTO SURVEY KONDISI JALAN TAHUN 2023**

RUAS JALAN : **Jl. BRIGJEND. H.M BAHRUN**

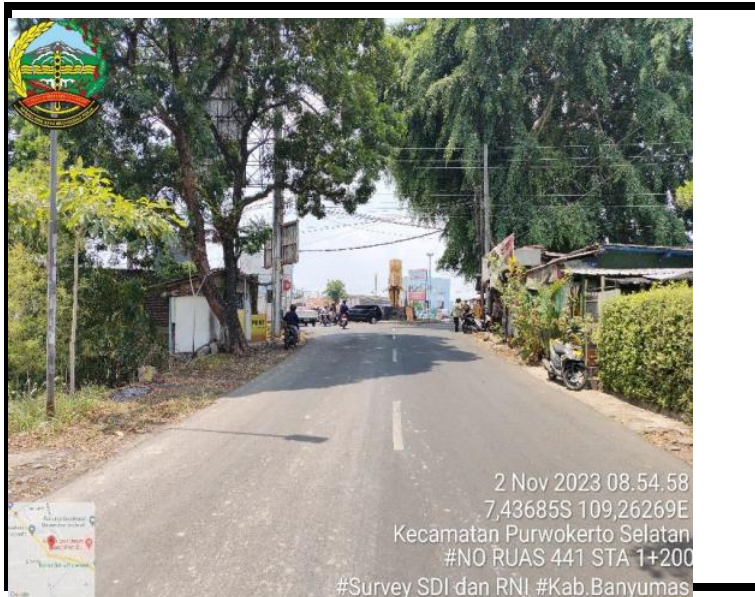

2 Nov 2023 08.54.58  
 7,43685S 109,26269E  
 Kecamatan Purwokerto Selatan  
 #NO RUAS 441 STA 1+200  
 #Survey SDI dan RNI #Kab.Banyumas

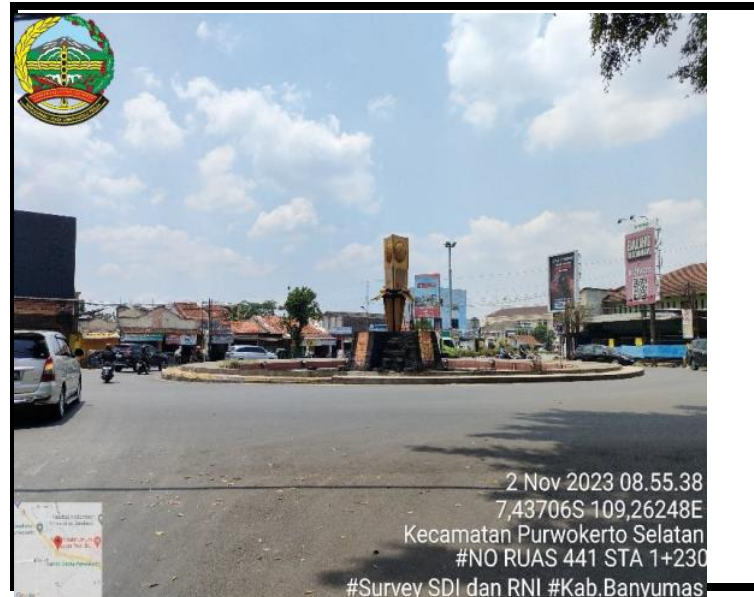

2 Nov 2023 08.55.38  
 7,43706S 109,26248E  
 Kecamatan Purwokerto Selatan  
 #NO RUAS 441 STA 1+230  
 #Survey SDI dan RNI #Kab.Banyumas

LOKASI :           **STA           1+200**

LOKASI :           **STA           1+300**

KONDISI PERKERASAN           :     Baik  
 LEBAR PERKERASAN            :     6            M  
 CATATAN                           :     Aspal

KONDISI PERKERASAN           :     Baik  
 LEBAR PERKERASAN            :     6            M  
 CATATAN                           :     Aspal

NO. RUAS	NAMA RUAS	DPU KABUPATEN BANYUMAS	PETUGAS SURVEY	HALAMAN
441	Jl. BRIGJEND. H.M BAHRUN			7