

FOTO SURVEY KONDISI JALAN TAHUN 2023

RUAS JALAN : TAMBAK - GEBANGSARI

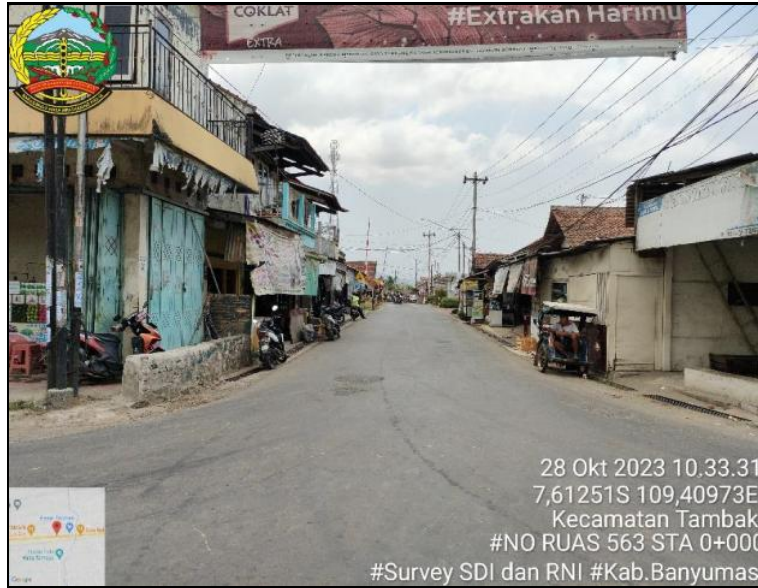

LOKASI : **STA 0+000**

KONDISI PERKERASAN : Sedang
LEBAR PERKERASAN : 5 M
CATATAN : Aspal

LOKASI : **STA 0+100**

KONDISI PERKERASAN : Baik
LEBAR PERKERASAN : 4 M
CATATAN : Aspal

NO. RUAS	NAMA RUAS	DPU KABUPATEN BANYUMAS	PETUGAS SURVEY	HALAMAN
563	TAMBAK - GEBANGSARI			1

FOTO SURVEY KONDISI JALAN TAHUN 2023

RUAS JALAN : TAMBAK - GEBANGSARI

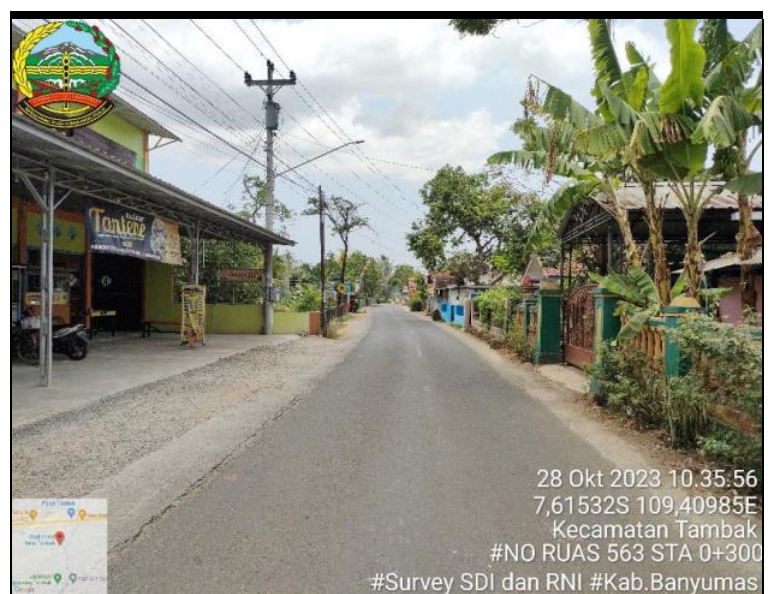

LOKASI : **STA 0+200**

KONDISI PERKERASAN : Baik
LEBAR PERKERASAN : 3,5 M
CATATAN : Aspal

LOKASI : **STA 0+300**

KONDISI PERKERASAN : Baik
LEBAR PERKERASAN : 3,5 M
CATATAN : Aspal

NO. RUAS	NAMA RUAS	DPU KABUPATEN BANYUMAS	PETUGAS SURVEY	HALAMAN
563	TAMBAK - GEBANGSARI			2

FOTO SURVEY KONDISI JALAN TAHUN 2023

RUAS JALAN : TAMBAK - GEBANGSARI



LOKASI : **STA 0+400**

KONDISI PERKERASAN : Baik
LEBAR PERKERASAN : 3,5 M
CATATAN : Aspal

LOKASI : **STA 0+500**

KONDISI PERKERASAN : Baik
LEBAR PERKERASAN : 3,5 M
CATATAN : Aspal

NO. RUAS	NAMA RUAS	DPU KABUPATEN BANYUMAS	PETUGAS SURVEY	HALAMAN
563	TAMBAK - GEBANGSARI			3

FOTO SURVEY KONDISI JALAN TAHUN 2023

RUAS JALAN : TAMBAK - GEBANGSARI

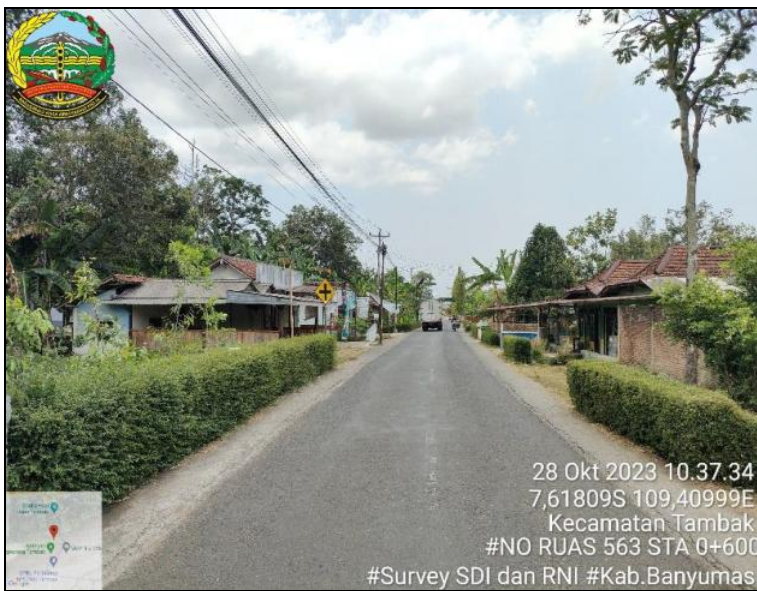

LOKASI : **STA 0+600**

KONDISI PERKERASAN : Baik
LEBAR PERKERASAN : 3,5 M
CATATAN : Aspal

LOKASI : **STA 0+700**

KONDISI PERKERASAN : Baik
LEBAR PERKERASAN : 3,5 M
CATATAN : Aspal

NO. RUAS	NAMA RUAS	DPU KABUPATEN BANYUMAS	PETUGAS SURVEY	HALAMAN
563	TAMBAK - GEBANGSARI			4

FOTO SURVEY KONDISI JALAN TAHUN 2023

RUAS JALAN : TAMBAK - GEBANGSARI



LOKASI : **STA 0+800**

KONDISI PERKERASAN : Baik
LEBAR PERKERASAN : 3,5 M
CATATAN : Aspal

LOKASI : **STA 0+900**

KONDISI PERKERASAN : Baik
LEBAR PERKERASAN : 3,5 M
CATATAN : Aspal

NO. RUAS	NAMA RUAS	DPU KABUPATEN BANYUMAS	PETUGAS SURVEY	HALAMAN
563	TAMBAK - GEBANGSARI			5

FOTO SURVEY KONDISI JALAN TAHUN 2023

RUAS JALAN : TAMBAK - GEBANGSARI



LOKASI : **STA 1+000**

KONDISI PERKERASAN : Sedang
LEBAR PERKERASAN : 3,5 M
CATATAN : Aspal

LOKASI : **STA 1+100**

KONDISI PERKERASAN : Baik
LEBAR PERKERASAN : 3,5 M
CATATAN : Aspal

NO. RUAS	NAMA RUAS	DPU KABUPATEN BANYUMAS	PETUGAS SURVEY	HALAMAN
563	TAMBAK - GEBANGSARI			6

FOTO SURVEY KONDISI JALAN TAHUN 2023

RUAS JALAN : TAMBAK - GEBANGSARI

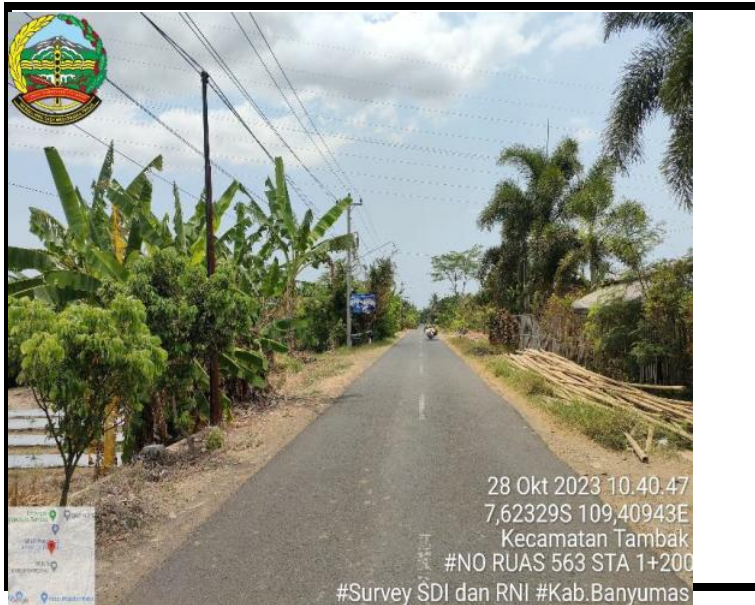

LOKASI : **STA** **1+200**

LOKASI : **STA** **1+300**

KONDISI PERKERASAN : Baik
LEBAR PERKERASAN : 3,5 M
CATATAN : Aspal

KONDISI PERKERASAN : Sedang
LEBAR PERKERASAN : 3,5 M
CATATAN : Aspal

NO. RUAS	NAMA RUAS	DPU KABUPATEN BANYUMAS	PETUGAS SURVEY	HALAMAN
563	TAMBAK - GEBANGSARI			7

FOTO SURVEY KONDISI JALAN TAHUN 2023

RUAS JALAN : TAMBAK - GEBANGSARI



LOKASI : **STA** **1+400**

LOKASI : **STA** **1+500**

KONDISI PERKERASAN : Baik
LEBAR PERKERASAN : 3,5 M
CATATAN : Aspal

KONDISI PERKERASAN : Baik
LEBAR PERKERASAN : 3,5 M
CATATAN : Aspal

NO. RUAS	NAMA RUAS	DPU KABUPATEN BANYUMAS	PETUGAS SURVEY	HALAMAN
563	TAMBAK - GEBANGSARI			8

FOTO SURVEY KONDISI JALAN TAHUN 2023

RUAS JALAN : TAMBAK - GEBANGSARI



28 Okt 2023 10.43.01
7,62659S 109,40887E
Kecamatan Tambak
#NO RUAS 563 STA 1+600
#Survey SDI dan RNI #Kab.Banyumas



28 Okt 2023 10.43.51
7,62755S 109,40882E
Kecamatan Tambak
#NO RUAS 563 STA 1+700
#Survey SDI dan RNI #Kab.Banyumas

LOKASI : **STA 1+600**

LOKASI : **STA 1+700**

KONDISI PERKERASAN : Baik
LEBAR PERKERASAN : 3,5 M
CATATAN : Aspal

KONDISI PERKERASAN : Baik
LEBAR PERKERASAN : 3,5 M
CATATAN : Aspal

NO. RUAS	NAMA RUAS	DPU KABUPATEN BANYUMAS	PETUGAS SURVEY	HALAMAN
563	TAMBAK - GEBANGSARI			9

FOTO SURVEY KONDISI JALAN TAHUN 2023

RUAS JALAN : TAMBAK - GEBANGSARI



28 Okt 2023 10.44.30
7,62864S 109,40869E
Kecamatan Tambak
#NO RUAS 563 STA 1+800
#Survey SDI dan RNI #Kab.Banyumas



LOKASI : **STA 1+800**

KONDISI PERKERASAN : Baik
LEBAR PERKERASAN : 4 M
CATATAN : Aspal

NO. RUAS	NAMA RUAS	DPU KABUPATEN BANYUMAS	PETUGAS SURVEY	HALAMAN
563	TAMBAK - GEBANGSARI			10