

FOTO SURVEY KONDISI JALAN TAHUN 2023

RUAS JALAN : TUMIYANG - GLEMPANG



LOKASI : STA 0+000

LOKASI : STA 0+100

KONDISI PERKERASAN : Rusak Ringan
LEBAR PERKERASAN : 3,5 M
CATATAN : Aspal

KONDISI PERKERASAN : Sedang
LEBAR PERKERASAN : 3,5 M
CATATAN : Aspal

NO. RUAS	NAMA RUAS	DPU KABUPATEN BANYUMAS	PETUGAS SURVEY	HALAMAN
675	TUMIYANG - GLEMPANG			1

FOTO SURVEY KONDISI JALAN TAHUN 2023

RUAS JALAN : TUMIYANG - GLEMPANG



LOKASI : STA 0+200

LOKASI : STA 0+300

KONDISI PERKERASAN : Sedang
LEBAR PERKERASAN : 3,5 M
CATATAN : Aspal

KONDISI PERKERASAN : Rusak Ringan
LEBAR PERKERASAN : 3,5 M
CATATAN : Aspal

NO. RUAS	NAMA RUAS	DPU KABUPATEN BANYUMAS	PETUGAS SURVEY	HALAMAN
675	TUMIYANG - GLEMPANG			2

FOTO SURVEY KONDISI JALAN TAHUN 2023

RUAS JALAN : TUMIYANG - GLEMPANG



14 Nov 2023 11.37.30
7,36400S 109,09764E
Kecamatan Pekuncen
#NO RUAS 675 #STA 0+400
#Survey SDI dan RNI #Kab.Banyumas



14 Nov 2023 11.37.58
7,36369S 109,09675E
Kecamatan Pekuncen
#NO RUAS 675 #STA 0+500
#Survey SDI dan RNI #Kab.Banyumas

LOKASI : **STA** **0+400**

KONDISI PERKERASAN : Rusak Ringan
LEBAR PERKERASAN : 3,5 M
CATATAN : Aspal

LOKASI : **STA** **0+500**

KONDISI PERKERASAN : Rusak Ringan
LEBAR PERKERASAN : 3,5 M
CATATAN : Aspal

NO. RUAS	NAMA RUAS	DPU KABUPATEN BANYUMAS	PETUGAS SURVEY	HALAMAN
675	TUMIYANG - GLEMPANG			3

FOTO SURVEY KONDISI JALAN TAHUN 2023

RUAS JALAN : TUMIYANG - GLEMPANG



14 Nov 2023 11.38.28
7,36335S 109,09579E
Kecamatan Pekuncen
#NO RUAS 675 #STA 0+600
#Survey SDI dan RNI #Kab.Banyumas



14 Nov 2023 11.38.58
7,36294S 109,09545E
Kecamatan Pekuncen
#NO RUAS 675 #STA 0+700
#Survey SDI dan RNI #Kab.Banyumas

LOKASI : **STA** **0+600**

KONDISI PERKERASAN : Rusak Ringan
LEBAR PERKERASAN : 3,5 M
CATATAN : Aspal

LOKASI : **STA** **0+700**

KONDISI PERKERASAN : Rusak Ringan
LEBAR PERKERASAN : 3,5 M
CATATAN : Aspal

NO. RUAS	NAMA RUAS	DPU KABUPATEN BANYUMAS	PETUGAS SURVEY	HALAMAN
675	TUMIYANG - GLEMPANG			4

FOTO SURVEY KONDISI JALAN TAHUN 2023

RUAS JALAN : TUMIYANG - GLEMPANG



14 Nov 2023 11:39:30
7,36192S 109,09594E
Kecamatan Pekuncen
#NO RUAS 675 #STA 0+800
#Survey SDI dan RNI #Kab.Banyumas



14 Nov 2023 11:39:50
7,36117S 109,09630E
Kecamatan Pekuncen
#NO RUAS 675 #STA 0+900
#Survey SDI dan RNI #Kab.Banyumas

LOKASI : **STA** **0+800**

KONDISI PERKERASAN : Sedang
LEBAR PERKERASAN : 3,5 M
CATATAN : Aspal

LOKASI : **STA** **0+900**

KONDISI PERKERASAN : Sedang
LEBAR PERKERASAN : 3,5 M
CATATAN : Aspal

NO. RUAS	NAMA RUAS	DPU KABUPATEN BANYUMAS	PETUGAS SURVEY	HALAMAN
675	TUMIYANG - GLEMPANG			5

FOTO SURVEY KONDISI JALAN TAHUN 2023

RUAS JALAN : TUMIYANG - GLEMPANG



14 Nov 2023 11:40:12
7,36052S 109,09663E
Kecamatan Pekuncen
#NO RUAS 675 #STA 1+000
#Survey SDI dan RNI #Kab.Banyumas



14 Nov 2023 11:40:31
7,35978S 109,09697E
Kecamatan Pekuncen
#NO RUAS 675 #STA 1+100
#Survey SDI dan RNI #Kab.Banyumas

LOKASI : **STA** **1+000**

KONDISI PERKERASAN : Rusak Ringan
LEBAR PERKERASAN : 3,5 M
CATATAN : Aspal

LOKASI : **STA** **1+100**

KONDISI PERKERASAN : Baik
LEBAR PERKERASAN : 3,5 M
CATATAN : Aspal

NO. RUAS	NAMA RUAS	DPU KABUPATEN BANYUMAS	PETUGAS SURVEY	HALAMAN
675	TUMIYANG - GLEMPANG			6

FOTO SURVEY KONDISI JALAN TAHUN 2023

RUAS JALAN : TUMIYANG - GLEMPANG

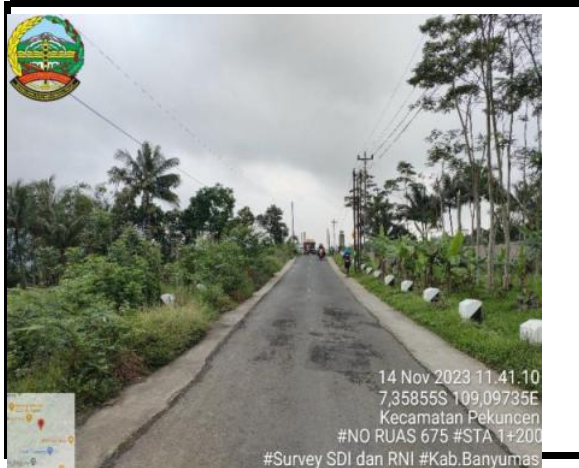

14 Nov 2023 11.41.10
7,35855S 109,09735E
Kecamatan Pekuncen
#NO RUAS 675 #STA 1+200
#Survey SDI dan RNI #Kab.Banyumas



14 Nov 2023 11.41.36
7,35811S 109,09664E
Kecamatan Pekuncen
#NO RUAS 675 #STA 1+300
#Survey SDI dan RNI #Kab.Banyumas

LOKASI : **STA** **1+200**

LOKASI : **STA** **1+300**

KONDISI PERKERASAN : Rusak Ringan

KONDISI PERKERASAN : Sedang

LEBAR PERKERASAN : 3,5 M

LEBAR PERKERASAN : 3,5 M

CATATAN : Aspal

CATATAN : Aspal

NO. RUAS	NAMA RUAS	DPU KABUPATEN BANYUMAS	PETUGAS SURVEY	HALAMAN
675	TUMIYANG - GLEMPANG	DPU KABUPATEN BANYUMAS	PETUGAS SURVEY	7

FOTO SURVEY KONDISI JALAN TAHUN 2023

RUAS JALAN : TUMIYANG - GLEMPANG



14 Nov 2023 11.41.56
7,35765S 109,09601E
Kecamatan Pekuncen
#NO RUAS 675 #STA 1+400
#Survey SDI dan RNI #Kab.Banyumas



14 Nov 2023 11.42.15
7,35725S 109,09544E
Kecamatan Pekuncen
#NO RUAS 675 #STA 1+500
#Survey SDI dan RNI #Kab.Banyumas

LOKASI : **STA** **1+400**

LOKASI : **STA** **1+500**

KONDISI PERKERASAN : Baik

KONDISI PERKERASAN : Sedang

LEBAR PERKERASAN : 3,5 M

LEBAR PERKERASAN : 3,5 M

CATATAN : Aspal

CATATAN : Aspal

NO. RUAS	NAMA RUAS	DPU KABUPATEN BANYUMAS	PETUGAS SURVEY	HALAMAN
675	TUMIYANG - GLEMPANG	DPU KABUPATEN BANYUMAS	PETUGAS SURVEY	8

FOTO SURVEY KONDISI JALAN TAHUN 2023

RUAS JALAN : TUMIYANG - GLEMPANG



LOKASI : **STA** **1+600**

KONDISI PERKERASAN : Baik

LEBAR PERKERASAN : 3,5 M

CATATAN : Aspal

LOKASI : **STA** **1+700**

KONDISI PERKERASAN : Baik

LEBAR PERKERASAN : 3,5 M

CATATAN : Aspal

NO. RUAS 675	NAMA RUAS TUMIYANG - GLEMPANG	DPU KABUPATEN BANYUMAS	PETUGAS SURVEY	HALAMAN 9
-----------------	----------------------------------	------------------------	----------------	--------------

FOTO SURVEY KONDISI JALAN TAHUN 2023

RUAS JALAN : TUMIYANG - GLEMPANG

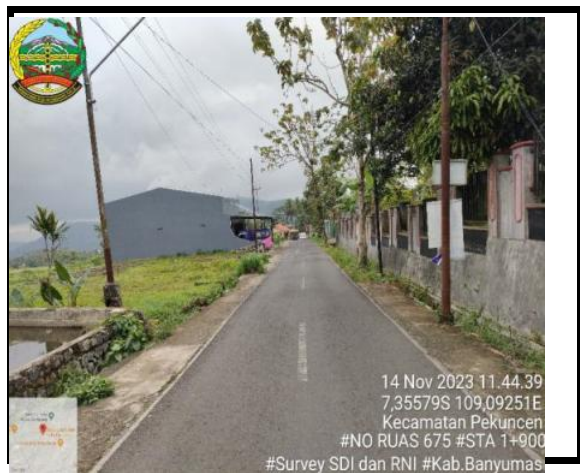

LOKASI : **STA** **1+800**

KONDISI PERKERASAN : Baik

LEBAR PERKERASAN : 3,5 M

CATATAN : Aspal

LOKASI : **STA** **1+900**

KONDISI PERKERASAN : Baik

LEBAR PERKERASAN : 3,5 M

CATATAN : Aspal

NO. RUAS 675	NAMA RUAS TUMIYANG - GLEMPANG	DPU KABUPATEN BANYUMAS	PETUGAS SURVEY	HALAMAN 10
-----------------	----------------------------------	------------------------	----------------	---------------

FOTO SURVEY KONDISI JALAN TAHUN 2023

RUAS JALAN : TUMIYANG - GLEMPANG



LOKASI : **STA** **2+000**

LOKASI : **STA** **2+100**

KONDISI PERKERASAN : Sedang
LEBAR PERKERASAN : 3,5 M
CATATAN : Aspal

KONDISI PERKERASAN : Baik
LEBAR PERKERASAN : 3,5 M
CATATAN : Aspal

NO. RUAS 675	NAMA RUAS TUMIYANG - GLEMPANG	DPU KABUPATEN BANYUMAS	PETUGAS SURVEY	HALAMAN 11
-----------------	----------------------------------	------------------------	----------------	---------------

FOTO SURVEY KONDISI JALAN TAHUN 2023

RUAS JALAN : TUMIYANG - GLEMPANG



LOKASI : **STA** **2+200**

LOKASI : **STA** **2+270**

KONDISI PERKERASAN : Baik
LEBAR PERKERASAN : 3,5 M
CATATAN : Aspal

KONDISI PERKERASAN : Baik
LEBAR PERKERASAN : 6 M
CATATAN : Aspal

NO. RUAS 675	NAMA RUAS TUMIYANG - GLEMPANG	DPU KABUPATEN BANYUMAS	PETUGAS SURVEY	HALAMAN 12
-----------------	----------------------------------	------------------------	----------------	---------------

FOTO SURVEY KONDISI JALAN TAHUN 2023

RUAS JALAN : TUMIYANG - GLEMPANG



14 Nov 2023 11.49.30
7,35728S 109,08885E
Kecamatan Pekuncen
#NO RUAS 675 #STA 2+300
#Survey SDI dan RNI #Kab.Banyumas



14 Nov 2023 11.50.28
7,35697S 109,08849E
Kecamatan Pekuncen
#NO RUAS 675 #STA 2+400
#Survey SDI dan RNI #Kab.Banyumas

LOKASI : **STA** **2+300**

KONDISI PERKERASAN : Baik
LEBAR PERKERASAN : 6 M
CATATAN : Aspal

LOKASI : **STA** **2+400**

KONDISI PERKERASAN : Baik
LEBAR PERKERASAN : 3,5 M
CATATAN : Aspal

NO. RUAS	NAMA RUAS	DPU KABUPATEN BANYUMAS	PETUGAS SURVEY	HALAMAN
675	TUMIYANG - GLEMPANG			13

FOTO SURVEY KONDISI JALAN TAHUN 2023

RUAS JALAN : TUMIYANG - GLEMPANG



14 Nov 2023 11.51.28
7,35717S 109,08799E
Kecamatan Pekuncen
#NO RUAS 675 #STA 2+490
#Survey SDI dan RNI #Kab.Banyumas



LOKASI : **STA** **2+500**

KONDISI PERKERASAN : Baik
LEBAR PERKERASAN : 10 M
CATATAN : Aspal

NO. RUAS	NAMA RUAS	DPU KABUPATEN BANYUMAS	PETUGAS SURVEY	HALAMAN
675	TUMIYANG - GLEMPANG			14